

FAÇADE EST PROJET - CÔTÉ RUE - 1/75

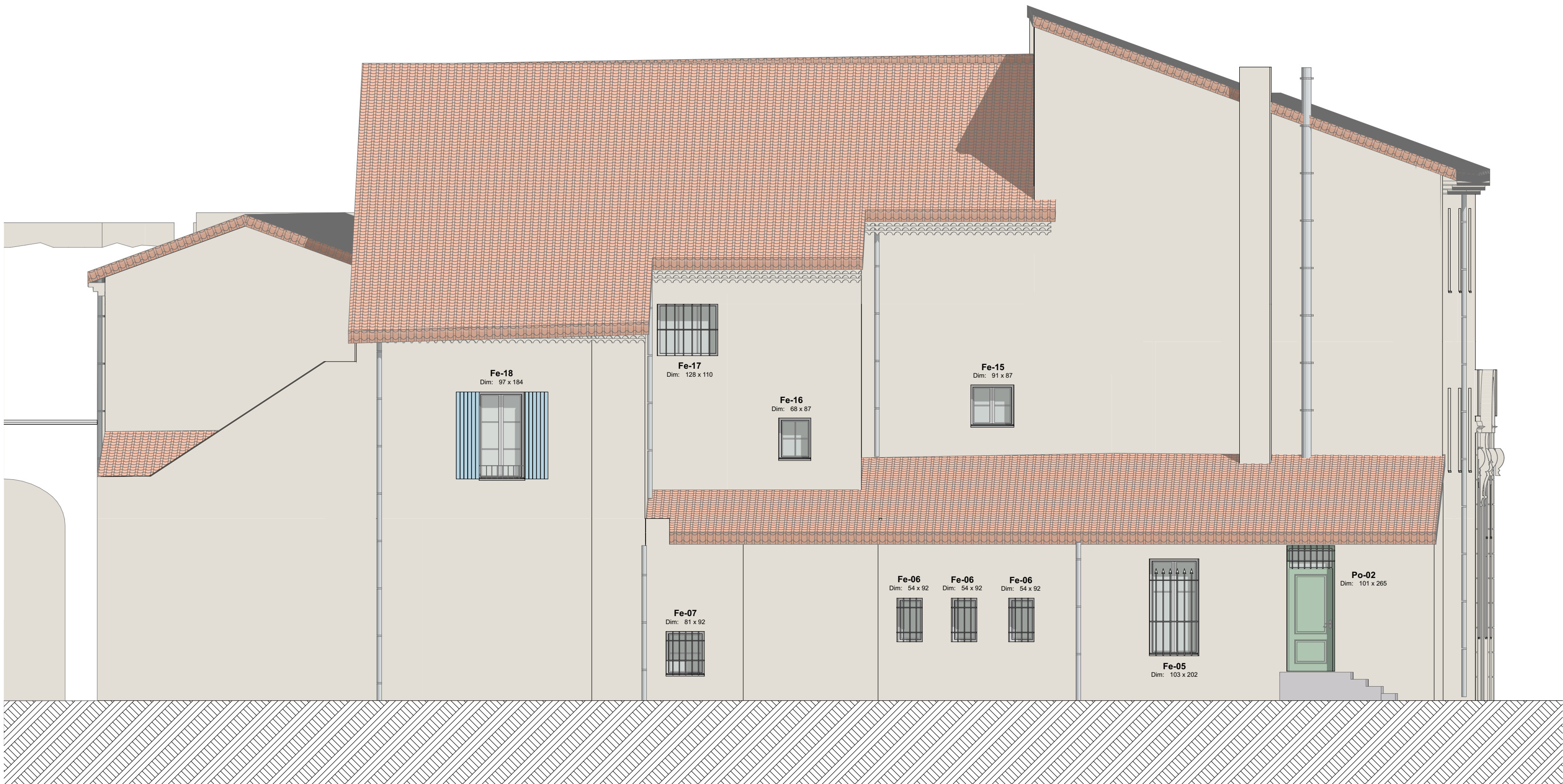

FAÇADE OUEST PROJET - COURETTE - 1/75



FAÇADE OUEST PROJET - CÔTÉ RUE - 1/75



FAÇADE EST PROJET - CÔTÉ COUR - 1/75

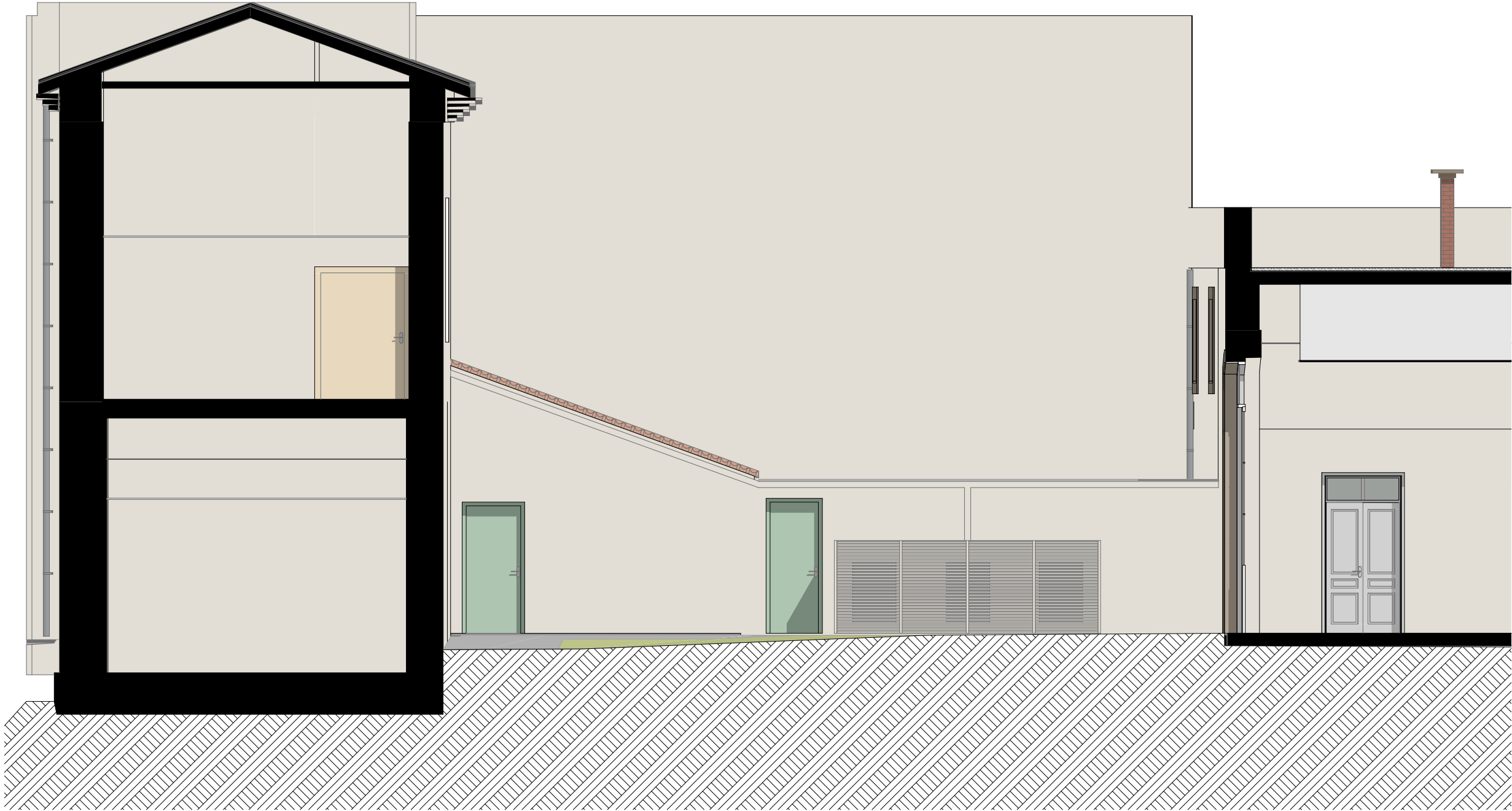

FAÇADE OUEST PROJET - CÔTÉ COUR - 1/75



Maitre d'Ouvrage : Ministère de la Justice - Département du Trimobilier, 350 Avenue du club hippique, 13100 Aix-en-Provence
Tel : 04 42 91 30 70 / 06 77 10 88 82 - Mail: Christian.Vitalis@justice.gouv.fr

Maitre d'Ouvre : ICOS Architecture - 38, rue du Pont de Lattes, 34000 Montpellier
Tel : 06 13 62 34 18 / 04 99 63 35 03 - Mail: d.rousse@icos-architecture.com / agence@icos-architecture.com
Tel : 06 89 73 15 81 - Mail: administrant@icosco.fr

Bureau de contrôle : Qualiconsult - AWADA Ali
Tel : 07 62 08 26 74 - Mail: ali.awada@qualiconsult.fr

Coordinateur SPS : BECS - NEGRE Gilles
Tel : 09 08 30 36 43 - Mail: gilles.negre@becs.fr

IND: DATE: MODIFICATION:

DCE.07 FAÇADES EST ET OUEST - 1/75

ICOS
architecture

Réhabilitation et réaménagement du Tribunal de Proximité d'Orange
Rue de Tourne, 84100 Orange
21/10/2025